

### เงื่อนไขในการก่อสร้างเพิ่มเติมจากแบบรูปรายการ

งานก่อสร้างในครั้งนี ผู้ว่าจ้างมีความจำเป็นต้องใช้อาคารในส่วนของห้องควบคุมระบบอินเทอร์เน็ตของทางผู้ว่าจ้างตลอดเวลา ซึ่งมีอุปกรณ์ต่าง ๆ ดังเอกสารแนบ 2

ดังนั้น ผู้รับจ้างจะต้องเสนอแนวทางการป้องกันความเสียหายและให้สามารถใช้งานได้ตลอดเวลา โดยให้ผู้รับจ้างเสนอแผนการป้องกันและแผนการจ่ายกระแสไฟฟ้าให้คณะกรรมการตรวจการจ้าง และผู้ว่าจ้างให้ความเห็นชอบ และทำการป้องกันก่อนดำเนินการก่อสร้าง ทั้งนี้ หากยังเกิดความเสียหายหรือใช้งานไม่ได้ อันเนื่องมาจากการก่อสร้าง เช่น กระแสไฟฟ้าลัดวงจร ไฟรั่ว โดนกระแทกกระแทก และอื่น ๆ ผู้รับจ้างยังต้องรับผิดชอบ แก้ไข ปรับปรุง ซ่อมแซมให้สามารถใช้งานได้โดยเร็ว โดยใช้วัสดุอุปกรณ์ที่มีคุณภาพเทียบเท่ากับของเดิม หรือดีกว่า โดยความเห็นชอบจากคณะกรรมการตรวจการจ้างและผู้ว่าจ้าง ค่าใช้จ่ายในการดำเนินการป้องกันความเสียหาย การจ่ายกระแสไฟฟ้า การปรับปรุงซ่อมแซมและอื่นที่เกี่ยวข้องให้เป็นของผู้รับจ้างเองทั้งสิ้น

The image shows three handwritten signatures in blue ink. One signature is at the top right, another is in the middle left, and a third is at the bottom left. They appear to be official signatures of the parties involved in the contract.

## ห้องควบคุมแม่ข่าย

- 1.ตู้ควบคุมระบบเครือข่ายแกนหลัก (Rack) ประกอบด้วย
  - 1.1 Switch Cisco Catalyst 4503-E จำนวน 1 ตัว
  - 1.2 MikroTik RouterBOARD 1100AHx4 จำนวน 1 ตัว
  - 1.3 ISCOM2100 Series จำนวน 1 ตัว
  - 1.4 Adapter POE Cisco จำนวน 5 ตัว
  - 1.5 ถาดเก็บสาย ODF จำนวน 2 ถาด
  - 1.6 สาย Patch Cord Fiber จำนวน 6 เส้น

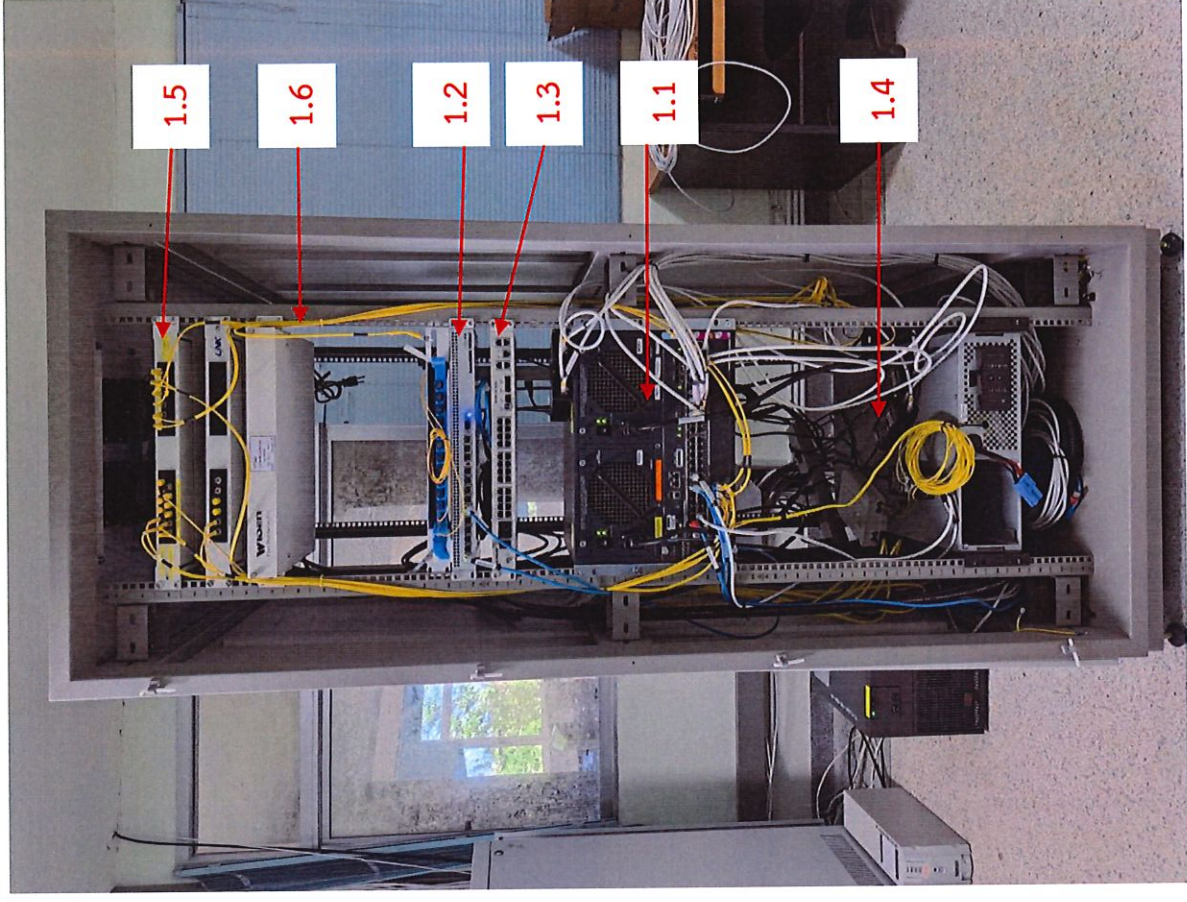

*[Handwritten signature]*

*[Handwritten signature]*

## ห้องควบคุมแม่ข่าย

2. ผู้ควบคุมระบบเครือข่ายของ UNINET (Rack) ประกอบด้วย

2.1 Switch Cisco Catalyst 3750 จำนวน 1 ตัว

2.2 UPS จำนวน 1 ตัว

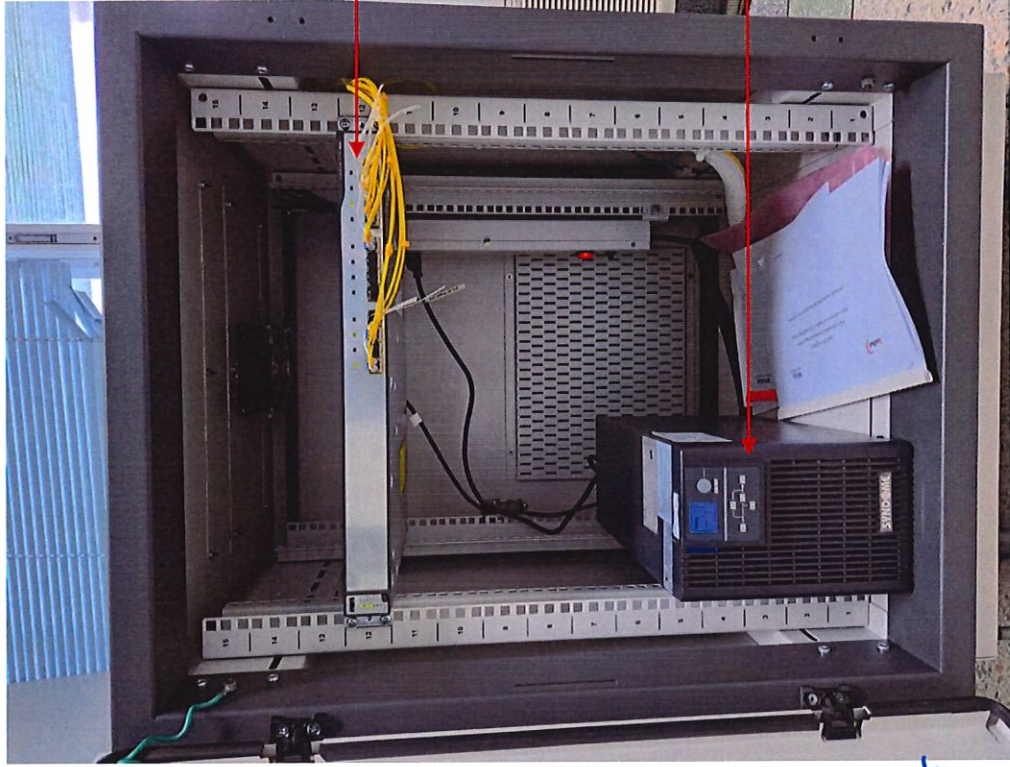

*Handwritten signatures and initials in blue ink.*

## ห้องควบคุมแม่ข่าย

3. ตู้ระบบเครือข่าย (Rack) ประกอบด้วย

3.1 UPS จำนวน 6 ตัว

เอกสารแนบ 2 แผนที่ 3 จาก 9

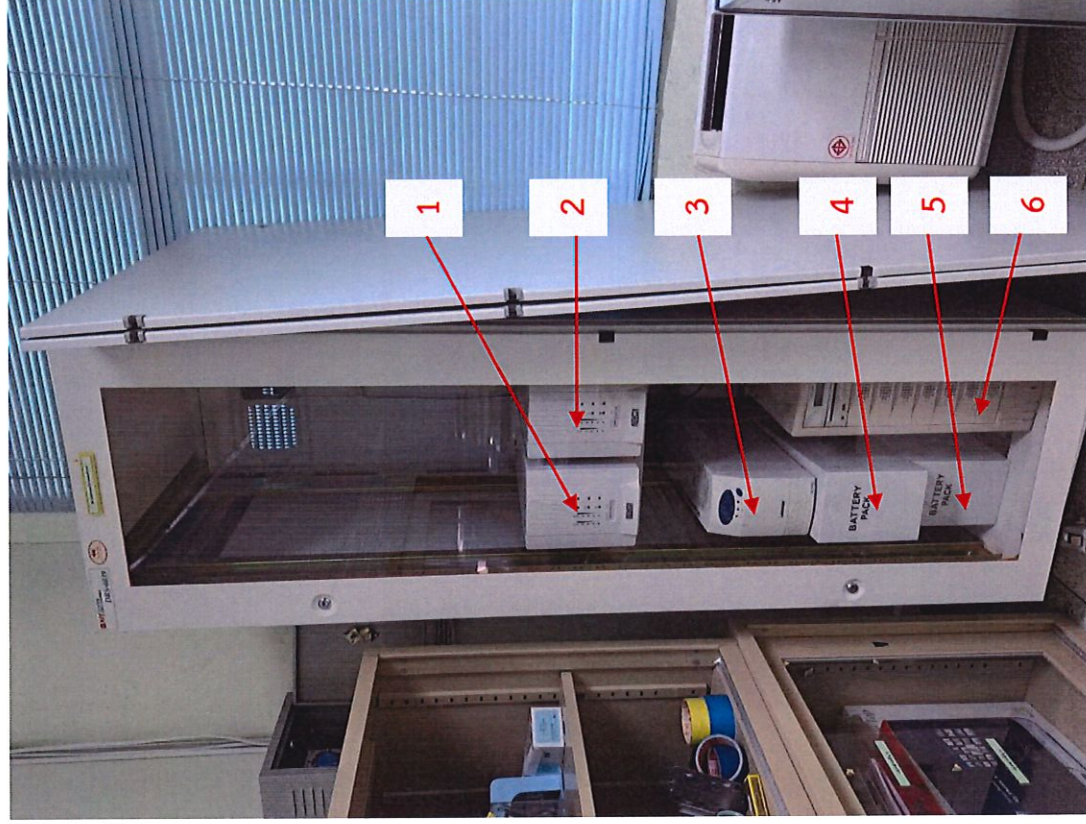

*Signature*

*Signature*

### ห้องควบคุมแม่ข่าย

4. ตู้ระบบเครือข่าย (Rack) ประกอบด้วย

4.1 Switch Cisco Catalyst 2960 (WS-C2960-L) จำนวน 1 ตัว

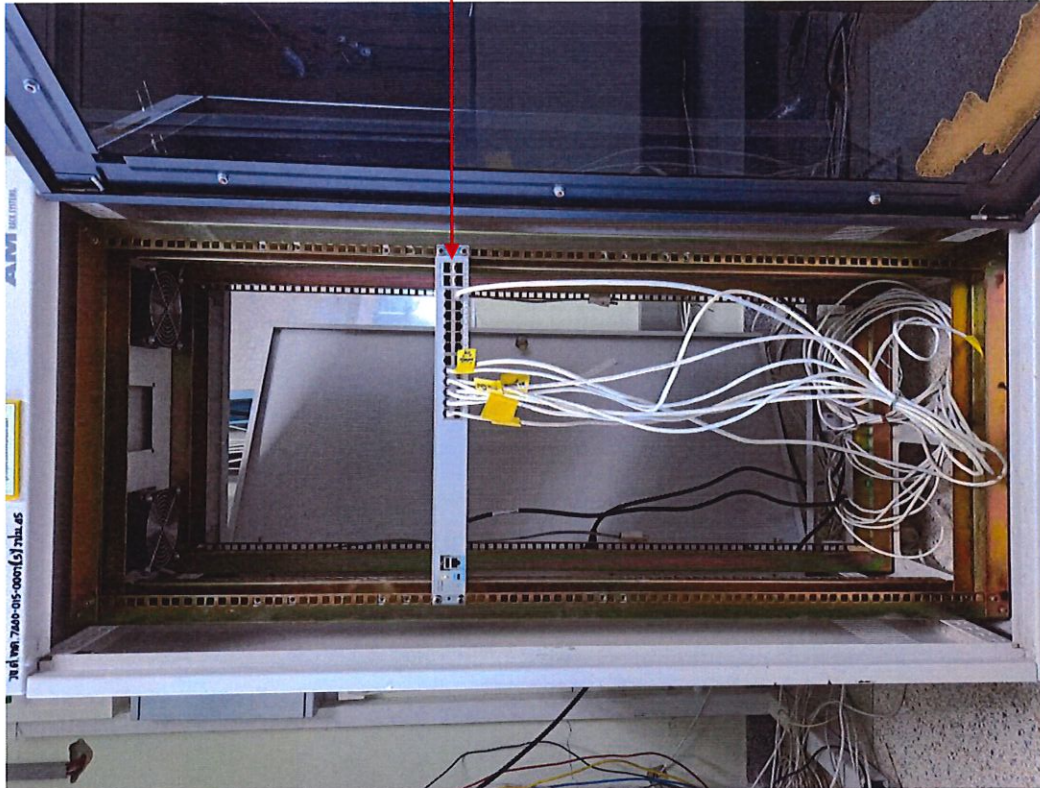

Handwritten signatures in blue ink, including the name 'Suds' and several other illegible signatures.

## ห้องควบคุมแม่ข่าย

5.ตู้ระบบเครือข่าย (Rack) จำนวน 2 ตู้

*[Handwritten signatures in blue ink]*



## ห้องควบคุมแม่ข่าย

6.เครื่องสำรองไฟ (UPS) จำนวน 1 ตัว

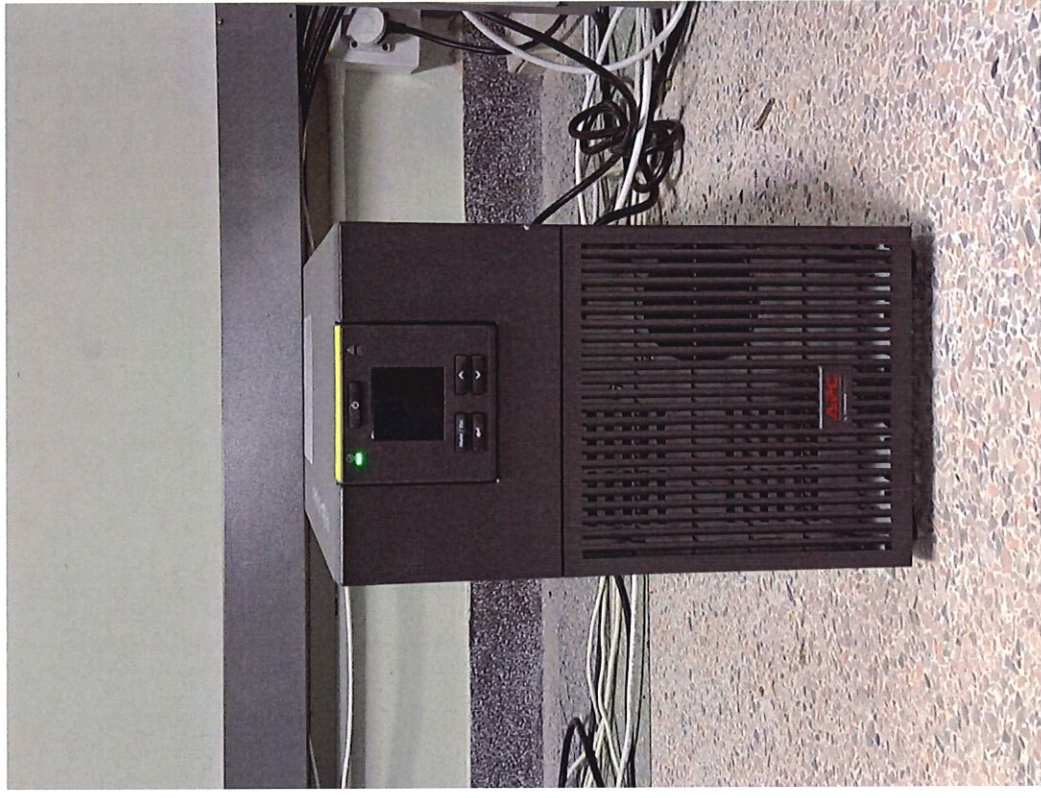

วสds  
Cdi.  
Pmt  
S.M.

## ห้องควบคุมแม่ข่าย

7.เครื่องสำรองไฟ (UPS) จำนวน 1 ตัว

เอกสารแนบ 2 แผ่นที่ 7 จาก 9



Handwritten signatures in blue ink, including the name 'S. S. S.' and other illegible signatures.



## ห้องควบคุมแม่ข่าย

8.เครื่องสำรองไฟ (UPS) จำนวน 1 ตัว

ว.อ.ค.ส.  
[Signature]  
[Signature]  
[Signature]



# ห้องควบคุมแม่ข่าย

9.สายไฟเบอร์ออฟติก จำนวน 4 เส้น

เอกสารแนบ 2 แผ่นที่ 9 จาก 9

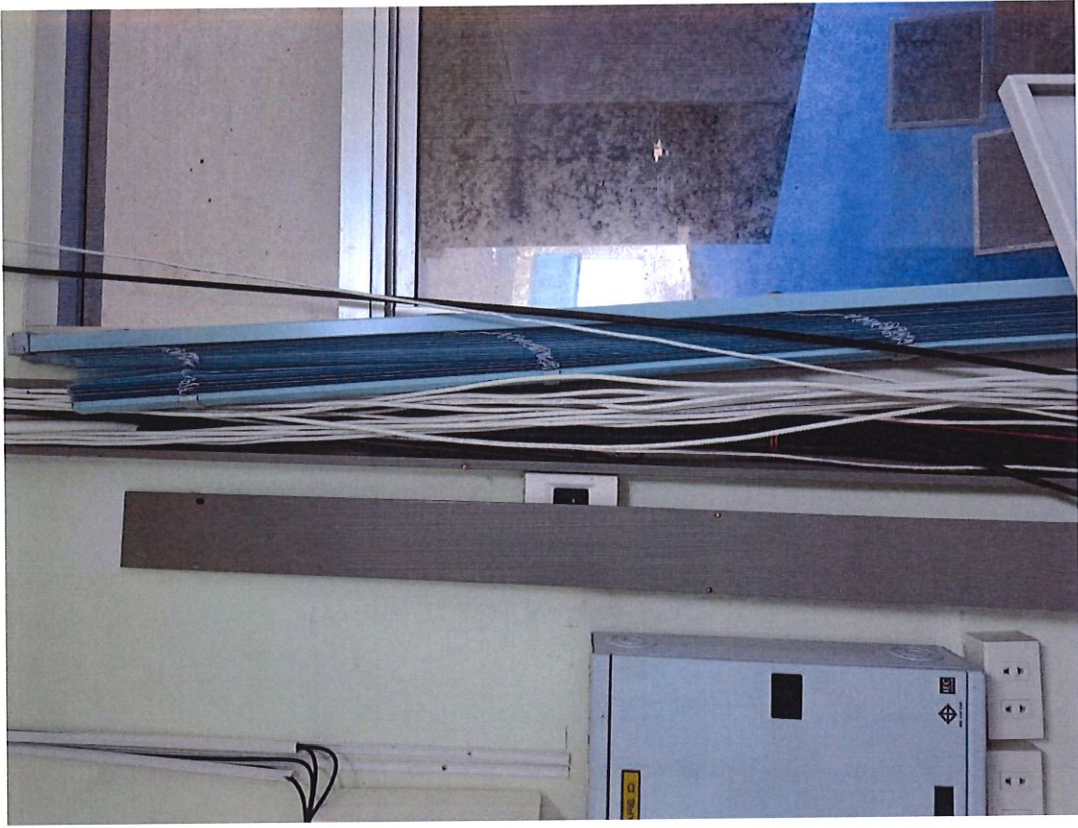

Handwritten signatures in blue ink, including a large signature and three smaller ones.