



บันทึกข้อความ

วิทยาลัยเทคโนโลยีอุตสาหกรรมและการจัดการ
มหาวิทยาลัยเทคโนโลยีราชมงคลศรีวิชัย
๒๐๒๗
เลขรับ
วันที่ ๒๙ ก.ย. ๖๖
เวลา ๑๕.๕๘ น.

ส่วนราชการ กองนโยบายและแผน สำนักงานอธิการบดี มหาวิทยาลัยเทคโนโลยีราชมงคลศรีวิชัย

โทร. ๐ - ๗๔๓๑ - ๗๑๐๐ ต่อ. ๒๐๔๒ โทรสาร. ๐ - ๗๔๓๑ - ๗๑๓๙

ที่ อว ๐๖๕๕/๑๖๒๙ วันที่ ๒๙ กันยายน ๒๕๖๖

เรื่อง แจ้งจัดสรรงบประมาณรายจ่ายเงินรายได้ ประจำปีงบประมาณ พ.ศ. ๒๕๖๗

เรียน รองอธิการบดี/หัวหน้าหน่วยงานในสังกัดมหาวิทยาลัยเทคโนโลยีราชมงคลศรีวิชัย

ด้วยงบประมาณรายจ่ายเงินรายได้ ประจำปีงบประมาณ พ.ศ.๒๕๖๗ มหาวิทยาลัยเทคโนโลยีราชมงคลศรีวิชัย ได้รับอนุมัติจากสภามหาวิทยาลัยเทคโนโลยีราชมงคลศรีวิชัย เมื่อคราวประชุมสภามหาวิทยาลัยเทคโนโลยีราชมงคลศรีวิชัย ครั้งที่ ๒๓๐-๘/๒๕๖๖ ในวันพฤหัสบดี ที่ ๓๑ สิงหาคม ๒๕๖๖ แล้วนั้น

ในการนี้ มหาวิทยาลัยเทคโนโลยีราชมงคลศรีวิชัย จึงขอแจ้งจัดสรรงบประมาณรายจ่ายเงินรายได้ ประจำปีงบประมาณ พ.ศ. ๒๕๖๗ แก่หน่วยงาน ดังเอกสารที่แนบ

จึงเรียนมาเพื่อทราบ และมอบหน่วยงานบริหารงบประมาณที่ได้รับจัดสรรให้เกิดความคุ้มค่า และเกิดประโยชน์สูงสุด

(ศาสตราจารย์สุวัจน์ ธีณรส)

รักษาราชการแทน

อธิการบดีมหาวิทยาลัยเทคโนโลยีราชมงคลศรีวิชัย

สำเนาเรียน

๑. รองอธิการบดี (ผศ.สิทธิโชค จันทร์ย่อง)
๒. รองอธิการบดีประจำวิทยาเขตนครศรีธรรมราช
๓. รองอธิการบดีประจำวิทยาเขตตรัง
๔. คณบดีคณะวิศวกรรมศาสตร์
๕. คณบดีคณะศิลปศาสตร์
๖. คณบดีคณะบริหารธุรกิจ
๗. คณบดีคณะสถาปัตยกรรมศาสตร์
๘. คณบดีคณะครุศาสตร์อุตสาหกรรมและเทคโนโลยี
๙. คณบดีคณะเกษตรศาสตร์
๑๐. คณบดีคณะอุตสาหกรรมเกษตร
๑๑. คณบดีคณะสัตวแพทยศาสตร์
๑๒. คณบดีคณะวิทยาศาสตร์และเทคโนโลยี
๑๓. คณบดีคณะเทคโนโลยีการจัดการ
๑๔. คณบดีคณะวิทยาศาสตร์และเทคโนโลยีการประมง
๑๕. คณบดีคณะวิศวกรรมศาสตร์และเทคโนโลยี
๑๖. ผู้อำนวยการวิทยาลัยรัษฎามิ
๑๗. ผู้อำนวยการวิทยาลัยเทคโนโลยีอุตสาหกรรมและการจัดการ
๑๘. ผู้อำนวยการวิทยาลัยการโรงแรมและการท่องเที่ยว
๑๙. ผู้อำนวยการสถาบันวิจัยและพัฒนา
๒๐. ผู้อำนวยการสถาบันทรัพยากรธรรมชาติและสิ่งแวดล้อม
๒๑. ผู้อำนวยการสำนักวิทยบริการและเทคโนโลยีสารสนเทศ
๒๒. ผู้อำนวยการสำนักส่งเสริมวิชาการและงานทะเบียน
๒๓. ผู้อำนวยการสำนักงานอธิการบดี
๒๔. ผู้อำนวยการกองคลัง
๒๕. ผู้อำนวยการกองกลาง
๒๖. ผู้อำนวยการกองบริหารงานบุคคล
๒๗. ผู้อำนวยการกองพัฒนานักศึกษา
๒๘. ผู้อำนวยการสำนักงานตรวจสอบภายใน
๒๙. ผู้อำนวยการสำนักงานสภามหาวิทยาลัยเทคโนโลยีราชมงคลศรีวิชัย
๓๐. ผู้อำนวยการสำนักการจัดการนวัตกรรมและถ่ายทอดเทคโนโลยี
๓๑. ประธานสภาคณาจารย์และข้าราชการ

เอกสาร

จัดสรรงบประมาณรายจ่าย **เงินรายได้**

ประจำปีงบประมาณ พ.ศ. 2567
(1 ตุลาคม 2566 - 30 กันยายน 2567)

วิทยาลัยเทคโนโลยีอุตสาหกรรมและการจัดการ



มหาวิทยาลัยเทคโนโลยีราชมงคลศรีวิชัย
กระทรวงการอุดมศึกษา วิทยาศาสตร์ วิจัยและนวัตกรรม

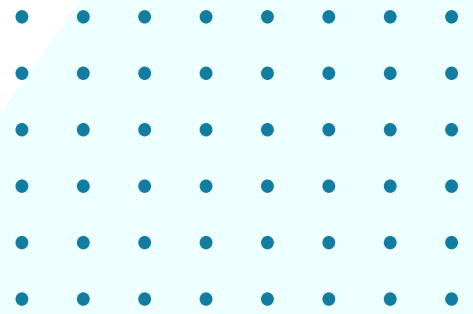

งานจัดการศึกษา



สรุปประมาณการรายรับ - งบเงินเพื่อตั้งงบประมาณรายจ่าย ประจำปีงบประมาณ พ.ศ.2567

การจัดการศึกษา ระดับ ป.ตรี ภาคปกติ

วิทยาลัยเทคโนโลยีอุตสาหกรรมและการจัดการ

ระดับ	ประมาณการรายรับ				วงเงินตั้งงบประมาณรายจ่าย											รวมวงเงิน ตั้งประมาณ รายจ่าย
	ค่าธรรมเนียมการศึกษา				สมทบ ค่าไฟฟ้า มหาวิทยาลัย	สมทบจัดการ ศึกษา มหาวิทยาลัย	สมทบ ส่วนกลางสงขลา /วิทยาเขต	งบประมาณ เพื่อส่งเสริม กิจกรรมและ สวัสดิการนักศึกษา	ค่าบำรุง ห้องสมุด	ค่าบริการ คอมพิวเตอร์ และเครือข่าย	งบประมาณ ส่งเสริมและ พัฒนางานวิจัย ของส่วนราชการ	งบประมาณ พัฒนา งานวิจัย	งบประมาณ เพื่อพัฒนา บุคลากร	งบกลาง	งบประมาณ สนับสนุน การจัดการศึกษา ส่วนราชการ	
	เทอม 2/2566	ภาคฤดูร้อน 2566	เทอม 1/2567	รวม												
ระดับ ปริญญาตรี	5,283,750	305,500	6,043,500	11,632,750	1,512,260	1,744,910	-	314,080	93,060	174,490	58,160	116,330	116,330	581,640	6,921,490	11,632,750
- ด้านวิทยฯ	3,286,250	-	3,258,750	6,545,000	850,850	981,750	-	176,710	52,360	98,180	32,720	65,450	65,450	327,250	3,894,280	6,545,000
- ด้านสังคมฯ	1,997,500	305,500	2,784,750	5,087,750	661,410	763,160	-	137,370	40,700	76,310	25,440	50,880	50,880	254,390	3,027,210	5,087,750
รวมทั้งสิ้น	5,283,750	305,500	6,043,500	11,632,750	1,512,260	1,744,910	-	314,080	93,060	174,490	58,160	116,330	116,330	581,640	6,921,490	11,632,750

วงเงินตั้งจ่ายระดับปริญญาตรี ภาคปกติ
วิทยาลัยเทคโนโลยีอุตสาหกรรมและการจัดการ

รายการ	ผลผลิตที่ 1 (รายการ บุคลากร ภาครัฐ)	ผลผลิตที่ 2 (สังคม)	ผลผลิตที่ 3 (บริการ วิชาการ)	ผลผลิตที่ 4 (วิทยา)	ผลผลิตที่ 5 (ทำนุบำรุงฯ)	ผลผลิตที่ 6 (วิจัย และ นวัตกรรม)	งบกลาง/ สมทบ หน่วยงาน	สมทบ มหาวิทยาลัย	รวมทั้งสิ้น
1. งบบุคลากร	1,774,920								1,774,920
1.1 ค่าจ้างชั่วคราว (11 อัตรา)	1,774,920								1,774,920
2. งบดำเนินงาน	387,430								387,430
2.1 ค่าตอบแทน	296,400								296,400
- ค่าตอบแทนเงินประจำตำแหน่ง	296,400								296,400
2.2 ค่าใช้สอย	91,030								91,030
- ค่าประกันสังคม	87,480								87,480
- เงินกองทุนทดแทน	3,550								3,550
3. งบลงทุน		-		216,000					216,000
3.1 ค่าครุภัณฑ์		-		216,000					216,000
3.2 ค่าที่ดินและสิ่งก่อสร้าง		-		-					-
4. งบเงินอุดหนุน		1,533,340	-	3,161,020	-	-			4,694,360
4.1 ค่าตอบแทน		-		80,000					80,000
4.2 ค่าใช้สอย		1,124,840		1,060,000					2,184,840
4.3 ค่าวัสดุ		290,000		756,500					1,046,500
- ค่าวัสดุการศึกษา		100,000		385,500					485,500
- ค่าวัสดุอื่นๆ		190,000		371,000					561,000
4.4 ค่าสาธารณูปโภค		-		420,000					420,000
4.5 ค่าใช้จ่ายสนับสนุนการดำเนินโครงการพัฒนาคุณภาพการจัดการศึกษา		93,060		489,800					582,860
4.6 ค่าใช้จ่ายสนับสนุนการดำเนินโครงการตามภารกิจยุทธศาสตร์		-		150,000					150,000
4.7 งบประมาณส่งเสริมและพัฒนางานวิจัยของส่วนราชการ		25,440		32,720					58,160
4.8 งบประมาณเพื่อการดำเนินงานสหกิจศึกษาและการจัดการเรียนรู้เชิงบูรณาการกับการทำงาน		-		60,000					60,000
4.9 ทุนศึกษาสำหรับนักศึกษา		-		112,000					112,000
4.10 ทุนการศึกษาสำหรับบุคคลภายนอก		-		-					-
4.11 ค่าบำรุงสมาชิกสภาวิชาการ/สภาคณบดี		-		-					-
4.12 โครงการบริการวิชาการ			-						-
4.13 โครงการทำนุบำรุงศิลปวัฒนธรรมและอนุรักษ์สิ่งแวดล้อม					-				-
4.14 โครงการวิจัยและนวัตกรรม						-			-
4.15 เงินอุดหนุนอื่น ๆ		-		-					-
5. งบกลาง							581,640		581,640
5.1 งบกลางระดับ ป.ตรี							581,640		581,640
5.2 งบกลางระดับบัณฑิตศึกษา							-		-
5.3 งบกลางอื่น (งานฟาร์ม หอพัก รายได้อื่น)							-		-
6. สมทบหน่วยงาน							-		-
7. สมทบค่าไฟฟ้ามหาวิทยาลัย								1,512,260	1,512,260
8. สมทบจัดการศึกษามหาวิทยาลัย								1,744,910	1,744,910
9. สมทบวิทยาเขตนครศรีธรรมราช								-	-
10. งบประมาณเพื่อส่งเสริมกิจกรรมและสวัสดิการนักศึกษา								314,080	314,080
11. ค่าบำรุงห้องสมุด								-	-
12. ค่าบริการคอมพิวเตอร์และเครือข่าย								174,490	174,490
13. งบประมาณพัฒนางานวิจัย								116,330	116,330
14. งบประมาณเพื่อพัฒนาบุคลากร								116,330	116,330
รวมทั้งสิ้น	2,162,350	1,533,340	-	3,377,020	-	-	581,640	3,978,400	11,632,750

งบประมาณรายจ่ายเงินรายได้ ประจำปีงบประมาณ พ.ศ. 2567

วิทยาลัยเทคโนโลยีอุตสาหกรรมและการจัดการ

งบประมาณทั้งหมด	11,632,750 บาท
ประมาณการรายรับจากการเก็บค่าธรรมเนียมการศึกษา	11,632,750 บาท
วงเงินตั้งจ่าย	11,051,110 บาท
งบกลาง	581,640 บาท

วงเงินตั้งจ่ายระดับ ปวส. และปริญญาตรี ภาคปกติ	11,051,110 บาท
---	----------------

ผลผลิต ที่ 1 : รายการค่าใช้จ่ายบุคลากรภาครัฐ	2,162,350 บาท
--	---------------

งบบุคลากร	1,774,920 บาท
-----------	---------------

1. ค่าจ้างชั่วคราวรายเดือน 11 อัตรา		1,774,920 บาท				
1.1 อัตราเดิม 11 อัตรา		1,774,920 บาท				
1) อาจารย์	วุฒิ ป.โท	1	อัตรา	ค่าจ้าง	210,000 บาท	
2) นักวิชาการโสตทัศนศึกษา	วุฒิ ป.ตรี	1	อัตรา	ค่าจ้าง	180,000 บาท	
3) นักประชาสัมพันธ์	วุฒิ ป.ตรี	1	อัตรา	ค่าจ้าง	180,000 บาท	
4) เจ้าหน้าที่บริหารงานทั่วไป	วุฒิ ป.ตรี	3	อัตรา	ค่าจ้าง	540,000 บาท	
5) ผู้ปฏิบัติงานบริหาร	วุฒิ ปวส.	1	อัตรา	ค่าจ้าง	138,120 บาท	
6) ผู้ปฏิบัติงานบริหาร	วุฒิ ปวช.	1	อัตรา	ค่าจ้าง	112,440 บาท	
7) ช่างเทคนิค	วุฒิ ปวส.	1	อัตรา	ค่าจ้าง	138,120 บาท	
8) พนักงานขับรถยนต์	วุฒิ ทุกวุฒิ	2	อัตรา	ค่าจ้าง	276,240 บาท	

งบดำเนินงาน	387,430 บาท
-------------	-------------

1. ค่าตอบแทนใช้สอยและวัสดุ	387,430 บาท
1.1 ค่าตอบแทน (ค่าตอบแทนเงินประจำตำแหน่ง)	296,400 บาท
1.2 ค่าใช้สอย	91,030 บาท
1) เงินสมทบกองทุนประกันสังคม	87,480 บาท
2) เงินกองทุนทดแทน	3,550 บาท

ผลผลิต ที่ 2 : ผู้สำเร็จการศึกษาด้านสังคมศาสตร์	1,533,340 บาท
---	---------------

งบอุดหนุน	1,533,340 บาท
-----------	---------------

1. ค่าใช้จ่ายดำเนินงาน	1,414,840 บาท
1.1 ค่าใช้สอย	1,124,840 บาท
1.2 ค่าวัสดุ	290,000 บาท
1) ค่าวัสดุการศึกษา	100,000 บาท
2) ค่าวัสดุอื่นๆ	190,000 บาท
2. ค่าใช้จ่ายสนับสนุนการดำเนินโครงการพัฒนาคุณภาพการจัดการศึกษา	93,060 บาท
2.1 ด้านพัฒนาคุณภาพการจัดการศึกษา	93,060 บาท
1) โครงการพัฒนาศักยภาพห้องสมุด (เงินค่าบำรุงห้องสมุด)	93,060 บาท
ครั้งที่ 1 จัดซื้อทรัพยากรสารสนเทศ	53,060 บาท
ครั้งที่ 2 จัดซื้อทรัพยากรสารสนเทศ	40,000 บาท
3. งบประมาณส่งเสริมและพัฒนางานวิจัยของส่วนราชการ 0.5%	25,440 บาท

ผลผลิต ที่ 4 : ผู้สำเร็จการศึกษาด้านวิทยาศาสตร์และเทคโนโลยี				3,377,020 บาท
งบลงทุน				216,000 บาท
1. ค่าครุภัณฑ์				216,000 บาท
รายการ	จำนวน	หน่วยนับ	ราคาต่อหน่วย	รวมเงิน
1) ชุดครุภัณฑ์คอมพิวเตอร์และอุปกรณ์ สำหรับงานสายสนับสนุน	1	ชุด	144,500	144,500 บาท
2) เครื่องทำน้ำร้อน-น้ำเย็น ชนิดถังกักน้ำด้านบน	11	เครื่อง	6,500	71,500 บาท
งบอุดหนุน				3,161,020 บาท
1. ค่าใช้จ่ายดำเนินงาน				1,896,500 บาท
1.1 ค่าตอบแทน			80,000 บาท	
1.2 ค่าใช้สอย			1,060,000 บาท	
1.3 ค่าวัสดุ			756,500 บาท	
1) ค่าวัสดุการศึกษา				385,500 บาท
2) ค่าวัสดุอื่นๆ				371,000 บาท
2. ค่าสาธารณูปโภค				420,000 บาท
1) ค่าน้ำประปา				300,000 บาท
2) ค่าโทรศัพท์				60,000 บาท
3) ค่าไปรษณีย์				60,000 บาท
3. ค่าใช้จ่ายสนับสนุนการดำเนินโครงการพัฒนาคุณภาพการจัดการศึกษา				489,800 บาท
3.1 ด้านพัฒนานักศึกษา				489,800 บาท
1) โครงการฝึกซ้อมย่อยบัณฑิตเพื่อเข้ารับพระราชทานปริญญาบัตร ประจำปีการศึกษา 2567				35,000 บาท
2) โครงการพัฒนาศักยภาพนักศึกษาตามสมรรถนะขั้นพื้นฐานของบุคลากรที่ประกอบวิชาชีพท่องเที่ยว				54,000 บาท
กิจกรรมย่อยที่ 1 การพัฒนาทักษะทางด้านการโรงแรมและการท่องเที่ยวอย่างสร้างสรรค์				21,900 บาท
กิจกรรมย่อยที่ 2 การอบรมผู้ประกอบการกิจการและผู้สัมผัสอาหาร				8,300 บาท
กิจกรรมย่อยที่ 3 การเป็นผู้ประกอบการในอุตสาหกรรมท่องเที่ยวด้วยกลยุทธ์การตลาดออนไลน์				8,300 บาท
กิจกรรมย่อยที่ 4 สัมมนาทางด้านการจัดการธุรกิจการโรงแรมและธุรกิจท่องเที่ยว				6,600 บาท
กิจกรรมย่อยที่ 5 การจับผ้าและการผูกผ้าในพิธีต่างๆ				8,900 บาท
3) โครงการสร้างคนตามอัตลักษณ์ศรีวิชัยสาขาวิชาวิศวกรรมโยธาด้วยการฝึกปฏิบัติการสำรวจภาคสนาม				91,200 บาท
4) โครงการปัจฉิมนิเทศนักศึกษา				20,200 บาท
5) โครงการปฐมนิเทศนักศึกษา				17,200 บาท
6) โครงการแข่งขันกีฬภายใน มทร.ศรีวิชัย ครั้งที่ 15				172,200 บาท
7) โครงการการสื่อสารเพื่อการพัฒนาศักยภาพบุคลากรและทีมงานสู่การปฏิบัติงานที่เป็นเลิศ				100,000 บาท
4. ค่าใช้จ่ายสนับสนุนการดำเนินโครงการตามภารกิจยุทธศาสตร์				150,000 บาท
1) โครงการสนับสนุนการดำเนินโครงการตามภารกิจยุทธศาสตร์				150,000 บาท
5. งบประมาณเพื่อการดำเนินงานสหกิจศึกษาและการจัดการเรียนรู้ เชิงบูรณาการกับการทำงาน				60,000 บาท
6. ทุนศึกษาสำหรับนักศึกษา				112,000 บาท
7. งบประมาณส่งเสริมและพัฒนางานวิจัยของส่วนราชการ 0.5%				32,720 บาท

สมทบมหาวิทยาลัย/วิทยาเขต		3,978,400 บาท
1. สมทบค่าไฟฟ้ามหาวิทยาลัย	13%	1,512,260 บาท
2. สมทบจัดการศึกษามหาวิทยาลัย	15%	1,744,910 บาท
3. งบประมาณเพื่อส่งเสริมกิจกรรมและสวัสดิการนักศึกษา	2.70%	314,080 บาท
4. ค่าบริการคอมพิวเตอร์และเครือข่าย	1.50%	174,490 บาท
5. งบประมาณพัฒนางานวิจัย	1%	116,330 บาท
6. งบประมาณเพื่อพัฒนาบุคลากร	1%	116,330 บาท
งบกลาง (อย่างน้อย) 5%		581,640 บาท

ภาคผนวก : เงินสนับสนุนโครงการวิจัยและนวัตกรรม

โครงการวิจัยและนวัตกรรม	482,350 บาท	
1) ปัจจัยที่ส่งผลต่อการเข้าศึกษาต่อระดับปริญญาตรี มหาวิทยาลัยเทคโนโลยีราชมงคลศรีวิชัย พื้นที่นครศรีธรรมราช	18,000 บาท	
2) การพัฒนาด้านการตลาดดิจิทัลและการวางระบบบัญชี เพื่อยกระดับรายได้วิสาหกิจชุมชน ตำบลท้องเนียน อำเภอขนอม จังหวัดนครศรีธรรมราช	48,350 บาท	
3) การศึกษาแนวทางการจัดการสำนักงานสีเขียวอย่างยั่งยืน มหาวิทยาลัยเทคโนโลยีราชมงคลศรีวิชัย วิทยาเขตนครศรีธรรมราช	15,000 บาท	
4) การใช้ประโยชน์เถ้าปาล์มน้ำมันในปริมาณสูงสำหรับผลิตต้นแบบคอนกรีตบล็อก เพื่อเพิ่มมูลค่าของเหลือทิ้ง และลดการใช้ทรัพยากรใหม่ตามแนวทางเศรษฐกิจหมุนเวียน	100,000 บาท	
5) นวัตกรรมระบบทดสอบพฤติกรรมการ تردตัวของเสาเข็มฝังกในดินเหนียว สำหรับพื้นที่ป่าชายเลน ด้วยการมีส่วนร่วมกับชุมชน	55,000 บาท	
6) อีบุลล็อกประสานผสมแผ่นโพลีคาร์บอเนตเหลือทิ้งชนิดลูกฟูกและฝุ่นหิน	70,000 บาท	
7) การพัฒนาหลักสูตรฝึกอบรมเพื่อยกระดับทักษะภาษาอังกฤษสำหรับผู้ประกอบอาชีพธุรกิจด้านการท่องเที่ยว และบริการในอำเภอขนอม จังหวัดนครศรีธรรมราช	30,000 บาท	
8) การพัฒนาชุดกิจกรรมคณิตศาสตร์ในชีวิตประจำวันกับการเพิ่มมูลค่าพลาสติก โดยใช้รูปแบบ SANO Model สำหรับนักศึกษาวิทยาลัยเทคโนโลยีอุตสาหกรรมและการจัดการ มทร.ศรีวิชัย อำเภอขนอม จังหวัดนครศรีธรรมราช	46,000 บาท	
9) การออกแบบและพัฒนาเครื่องแยกเนื้อปาล์มน้ำมันโดยเมล็ดปาล์มผ่านกระบวนการอบลมร้อน	100,000 บาท	

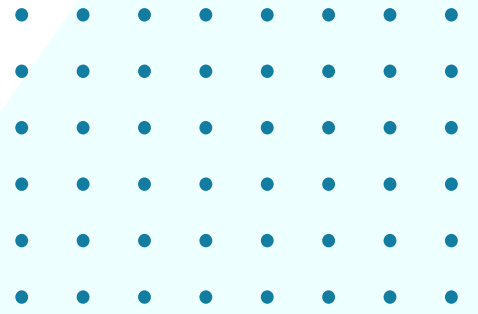

งานหอพัก



สรุปประมาณการรายรับ - วงเงินเพื่อดีงบประมาณรายจ่าย

งานหอพัก

งบประมาณรายจ่ายเงินรายได้ ประจำปีงบประมาณ พ.ศ. 2567

วิทยาลัยเทคโนโลยีอุตสาหกรรมและการจัดการ

ภาคการศึกษา	ประมาณการรายรับ			วงเงินดีงบประมาณรายจ่าย		
	จำนวน ห้องพัก (ห้อง)	อัตรา ค่าห้องพัก (บาท)	ประมาณการ รายรับ	สมทบค่าไฟฟ้า มหาวิทยาลัย 15%	งบกลาง 5%	งบประมาณสนับสนุน การดำเนินงานหน่วยงาน 80%
1. เทอม 2/2565	80	2,100	168,000	25,200	8,400	134,400
2. ภาคฤดูร้อน ปี 2565	10	1,050	10,500	1,570	530	8,400
3. เทอม 1/2566	90	2,100	189,000	28,350	9,450	151,200
รวม			367,500	55,120	18,380	294,000

วงเงินตั้งจ่าย งานหอพัก
งบประมาณรายจ่ายเงินรายได้ประจำปีงบประมาณ พ.ศ. 2567
วิทยาลัยเทคโนโลยีอุตสาหกรรมและการจัดการ

หมวดรายจ่าย	วงเงินตั้งจ่าย
1. งบบุคลากร	102,840
1.1 ค่าจ้างชั่วคราว (1 อัตรา)	102,840
2. งบดำเนินงาน	5,360
2.1 ค่าตอบแทน (ค่าตอบแทนเงินประจำตำแหน่ง)	-
2.2 ค่าใช้สอย	5,360
- ค่าประกันสังคม	5,150
- เงินกองทุนทดแทน	210
3. งบลงทุน	-
3.1 ครุภัณฑ์	-
3.2 สิ่งก่อสร้าง	-
4. งบเงินอุดหนุน	185,800
4.1 ค่าใช้จ่ายดำเนินงาน	185,800
- ค่าตอบแทน	-
- ค่าใช้สอย	150,800
- ค่าวัสดุ	35,000
4.2 ค่าสาธารณูปโภค	-
4.3 โครงการสนับสนุนการดำเนินโครงการพัฒนาคุณภาพการจัดการศึกษา	-
4.4 ค่าใช้จ่ายสนับสนุนการดำเนินโครงการตามภารกิจยุทธศาสตร์	-
5. สมทบค่าไฟฟ้ามหาวิทยาลัย	55,120
6. สมทบวิทยาเขต	-
7. งบกลาง	18,380
รวมทั้งสิ้น	367,500

งบประมาณรายจ่ายเงินรายได้ ประจำปีงบประมาณ พ.ศ. 2567
งานหอพัก
วิทยาลัยเทคโนโลยีอุตสาหกรรมและการจัดการ

งบประมาณทั้งหมด	367,500 บาท
วงเงินตั้งจ่าย	349,120 บาท
งบกลาง	18,380 บาท

วงเงินตั้งจ่ายงานหอพัก ภาคปกติ	349,120 บาท
--------------------------------	-------------

ผลผลิต ที่ 1 : รายการค่าใช้จ่ายบุคลากรภาครัฐฯ	108,200 บาท
---	-------------

งบบุคลากร	102,840 บาท
-----------	-------------

1. ค่าจ้างชั่วคราวรายเดือน 1 อัตรา		102,840 บาท	
1.1 อัตราเดิม 1 อัตรา		102,840 บาท	
1) พนักงานสถานที่	วุฒิ ต่ำกว่า ม.6	1	อัตรา ค่าจ้าง 102,840 บาท

งบดำเนินงาน	5,360 บาท
-------------	-----------

1. ค่าตอบแทนและค่าใช้สอย	5,360 บาท
1.1 ค่าใช้สอย	5,360 บาท
1) เงินสมทบกองทุนประกันสังคม	5,150 บาท
2) เงินกองทุนทดแทน	210 บาท

ผลผลิต ที่ 4 : ผู้สำเร็จการศึกษาด้านวิทยาศาสตร์และเทคโนโลยี	185,800 บาท
---	-------------

งบอุดหนุน	185,800 บาท
-----------	-------------

1. ค่าใช้จ่ายดำเนินงาน	185,800 บาท
1.1 ค่าใช้สอย	150,800 บาท
1.2 ค่าวัสดุ	35,000 บาท

สมทบมหาวิทยาลัย/วิทยาเขต	55,120 บาท
--------------------------	------------

1. สมทบค่าไฟฟ้ามหาวิทยาลัย 15%	55,120 บาท
--------------------------------	------------

งบกลาง (อย่างน้อย) 5%	18,380 บาท
-----------------------	------------

กองนโยบายและแผน
มหาวิทยาลัยเทคโนโลยีราชมงคลศรีวิชัย
กระทรวงการอุดมศึกษา วิทยาศาสตร์ วิจัยและนวัตกรรม